

LE POINT SUR L'ACCREDITATION

CNCE

31/08/2011

Régine LECULEE

Pour tous ceux qui ne le savaient pas encore, je ne suis plus à Draguignan, je n'opère plus, et... je ne fais plus de gardes....

Je suis à Bordeaux, auprès du CCECQA pour piloter une plateforme consacrée au recueil de l'analyse des événements indésirables graves (EIG) et l'organisation du retour d'expérience auprès des professionnels de santé, des structures de soins et de l'ARS.

Mais j'ai encore 3 ans sans opérer pour hanter vos boîtes mail avec mes bilans, messages, lettres et requêtes pour l'accréditation...

Le tout pour concourir à améliorer la sécurité des soins et réduire les événements indésirables graves évitables....

Deux points d'entrée, tout se tient ...

Mes coordonnées sont à la fin de cette lettre

Bonne lecture

Régine LECULEE

INFORMATIONS PRATIQUES

Vous changez de nom, de lieu, de téléphone, de mail ? Pensez à changer vos coordonnées : vous avez un espace pour le faire dès la page d'accueil de l'accréditation, après « déjà inscrit » et avant « portail de l'accréditation ».

Pensez à vous mettre à jour de vos cotisations auprès de notre trésorier le professeur Robert, à m'envoyer les documents de preuve requis lors de votre engagement (rappelez-vous, vous avez cliqué « oui » !!!), à envoyer à la CPAM vos contrats d'assurance et les attestations d'engagement ou d'accréditation, et **SURTOUT**

Essayez de faire un effort pour déclarer des EPR et répondre aux actions du programme dans les délais impartis !

Le suivi personnalisé de chacun de vous me prend énormément de temps.... Vérifiez de temps en temps les messages que je vous envoie sur votre espace personnel, et, à défaut de me répondre, remplissez les obligations pour lesquelles vous vous êtes engagés Ceux qui sont déjà accrédités ne sont pas dispensés de déclarer 2 EPR par an et de réaliser le programme annuellement.

LES COTISATIONS

Lors de l'engagement :

400 € pour les praticiens ayant une activité chirurgicale libérale

100 € pour les praticiens ayant une activité chirurgicale salariée

A partir de la 2^e année ; les cotisations sont respectivement de 200 et 50 €.

Les échéances sont annuelles à partir de la date d'engagement initiale.

L'évolution vers une cotisation par année civile est à l'étude.

Vos cotisations et les aides de la CPAM lorsque vous avez transmis vos attestations nous sont indispensables pour exister.

A ce jour, tous les experts n'ont d'autre avantage que le remboursement de leurs frais de déplacement.

Le Trésorier

P Michel ROBERT

**ACCREDITATION = DPC AUJOURD'HUI
DÉMARCHE VOLONTAIRE, DEMAIN ? OBLIGATOIRE ?
ON ATTEND TOUJOURS LES DÉCRETS**

FOCUS

Nous souhaiterions suivre de façon ciblée les EPR concernant les perfusions chez l'enfant : que ce soit dans la prescription ou l'administration des solutés, nous avons tous en mémoire une histoire, qui s'est même peut être « mal » terminée ... voyez l'exemple sur la base REX de l'EPR n° : 158138. Merci de vos déclarations à venir...

LE POINT SUR LA CHIRURGIE AMBULATOIRE

M le professeur Michel ROBERT (et moi, quand j'arrive à me libérer) représentons le CNCE au ministère, dans le groupe de travail relatif à la « Gestion du risque (GDR) chirurgie ambulatoire », sous-groupe 2 « développer une chirurgie ambulatoire de qualité et efficiente » piloté par le Dr Philippe MAGNE chargé de mission « Politique de qualité de l'offre de soins de ville ».

Deux éléments ont été fondamentaux pour notre participation et notre légitimité :

- Les recommandations pour la chirurgie ambulatoire qui servent de référentiel pour l'accréditation
- Les retours d'expérience issus de l'analyse de VOS EPR

Inutile de dire qu'il ne s'agit pas de renoncer à cet exercice en ce moment !!! Plus que jamais nous avons besoin de vous et de votre implication active et effective pour l'avenir de notre spécialité.

POUR L'ACCREDITATION, LE PROGRAMME INDIVIDUEL PREVOIT UNE ACTION INTITULEE : « Participer a l'auto-évaluation et aux enquêtes concernant les pratiques de chirurgie ambulatoire chez l'enfant »

Dans cette action, 2 questionnaires sont téléchargeables : l'un (n°1) a déjà été envoyé à tous les membres de la SFCP, beaucoup l'ont rempli et l'analyse a fait l'objet d'une communication au congrès de juin dernier ; vous trouverez l'abstract à la fin de ce paragraphe. L'autre (n°2), outre qu'il vous permet de vous auto-évaluer, nous intéresse pour poursuivre la synthèse des évaluations de l'organisation de la chirurgie ambulatoire chez l'enfant.

Il vous faut :

- cliquer sur le numéro de l'action dans votre programme individuel
- ouvrir le document ; l'enregistrer sur votre ordinateur
- le remplir (et réenregistrer !!!)
- nous l'adresser en pièce jointe de l'action (en pdf de préférence)

Les commentaires du style « je l'ai fait, c'est bien, c'est utile, c'est intéressant etc... », ne nous permettent pas de retirer des informations concrètes !!!

https://accreditation-des-medecins.fr/siam/programme/PROGIndivtask.jsp?nav=nav2

Situation du programme individuel

INFORMATION : Cliquez sur les entêtes de colonnes pour trier le tableau par ordre croissant/décroissant

Action n°	Origine	Etat	Date de butée	Modifiée le	Dernière minute
161348R	Recommandations en chirurgie ambulatoire de l'enfant de moins de 18 ans (Recommandation générale)	Réalisée	11/07/2011 (il y a 22 jours)	28/07/2011 16:38:26	
174224R	Mise en place de la check-list « sécurité du patient au bloc opératoire » (Recommandation générale)	Réalisée	11/07/2011 (il y a 22 jours)	28/07/2011 16:32:17	
271228A	Période 2009-2010: Participation à une journée annuelle de formation en gestion des risques (Activité)	Réalisée	11/07/2011 (il y a 22 jours)	30/07/2010 08:38:14	
271227A	Période 2009-2010: Référentiel d'auto-évaluation de la pratique en chirurgie ambulatoire chez l'enfant (Activité)	Réalisée	11/07/2011 (il y a 22 jours)	30/07/2010 08:41:14	
308603A	Période 2011-2012: Participation à une journée de formation en gestion des risques (Activité)	Réalisée	11/07/2011 (il y a 22 jours)	28/07/2011 16:30:12	
308654A	Période 2011-2012: Revue de mortalité et de morbidité (RMM)	Réalisée	11/07/2011 (il y a 22 jours)	28/07/2011 16:30:12	
308501A	2011-2012: Participer à l'auto-évaluation et aux enquêtes concernant les pratiques de chirurgie ambulatoire chez l'enfant (Activité)	Réalisée	11/07/2011 (il y a 22 jours)	02/08/2011 18:42:22	
308555A	Période 2011-2012: Participer aux enquêtes sur la mise en oeuvre de la check-list « sécurité du patient au bloc opératoire » (Activité)	Réalisée	11/07/2011 (il y a 22 jours)	02/08/2011 18:50:12	

haut de page

(v2.27.1.0)@ Haute Autorité de Santé - 2006

L'enquête est ici ; mais n'oubliez pas de renseigner TOUTES les actions, sinon ça ne « passe pas au vert » et nous ne pouvons rien faire pour vous...

Quand on clique ici, on ouvre ceci....

Document à ouvrir, enregistrer, compléter et renvoyer !

https://accreditation-des-medecins.fr/siam/programme/PROGIndivformA.jsp?nav=nav2&id=308501&origine=A

Portail OA-Accréditation

Programme individuel

Action d'amélioration N°308501A

Origine : Activité
Programme : programme de la spécialité de chirurgie infantile
Créée le : 11/04/2011
Modifiée le : 02/08/2011 18:42:22
Etat : Réalisée

Recommandation ou activité à l'origine de l'action

Référence	Institut	Périmètre d'applicabilité	Exigence de participation	Délai maximal de réalisation	Validée le	Documents associés
2011-2012: Participer à l'auto-évaluation et aux enquêtes concernant les pratiques de chirurgie ambulatoire chez l'enfant		Obligatoire	1	01/02/2011		ACT_2011_000696_participation_enquetes.pdf ACT_auto_evaluation_CNCE_ambulatoire_01022011.docx Questionnaire prise en charge ambulatoire_CNCE_01022011.doc

Si l'action est non applicable, annulée ou non réalisée, Veuillez en indiquer le motif

LES DÉCLARATIONS D'EPR

La qualité des analyses faites par les experts, leur pertinence et leur utilité dépend largement de vos déclarations ! Pour éviter des demandes d'informations complémentaires ou faire une analyse vague qui n'a pas de sens, utilisez la grille ALARM le plus souvent possible pour vous guider dans votre réflexion Elle est téléchargeable, elle peut resservir pour vos RMM et vos analyses d'EI graves dans vos établissements et elle est gratuite !

https://accreditation-des-medecins.fr/siam/medecin/index.jsp

HAUTE AUTORITE DE SANTE

Portail Accréditation des médecins

Accueil

Bienvenue sur le site de l'accréditation !

MESSAGE DE LA HAS

L'infocentre est ouvert !

Pour ceux formés en juin 2009, cliquez sur le lien pour vous connecter

Protégez votre mot de passe : refusez systématiquement de le enregistrer, même si le navigateur internet vous le propose pour que vous n'avez pas à le retaper lors de votre prochaine connexion. C'est très pratique, mais n'acceptez pas cette proposition dangereuse pour la sécurité du système d'information.

Parution du JAM n°18 "Que de chemin depuis le début du JAM, depuis le

DOCUMENTS

- Charte médecins - #établissement
- ALARM-Supplément-JAM n°14-Sept 2014
- Lexique
- JAM n°17-Avril 2011
- JAM n°13-Juin 2010
- Grille ALARM commentée
- JAM n°15-Sept 2010
- JAM n°14-Sept 2010
- JAM n°15-Sept 2010
- Sommaires JAM années 08-10-11
- JAM n°16-Jan 2011

Evolution de l'OA CNCE

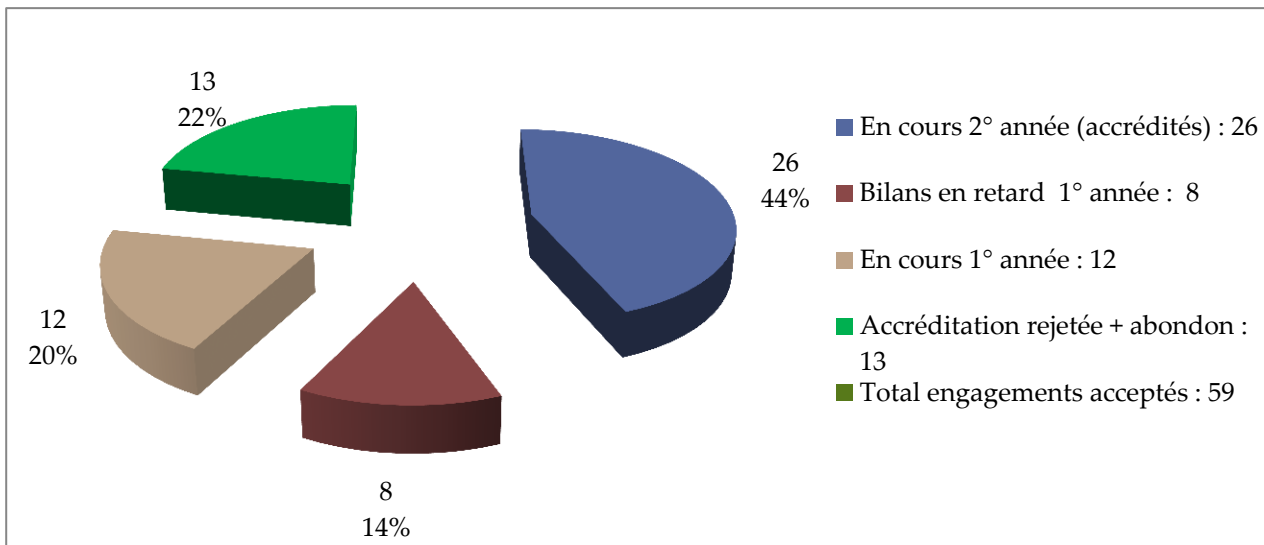
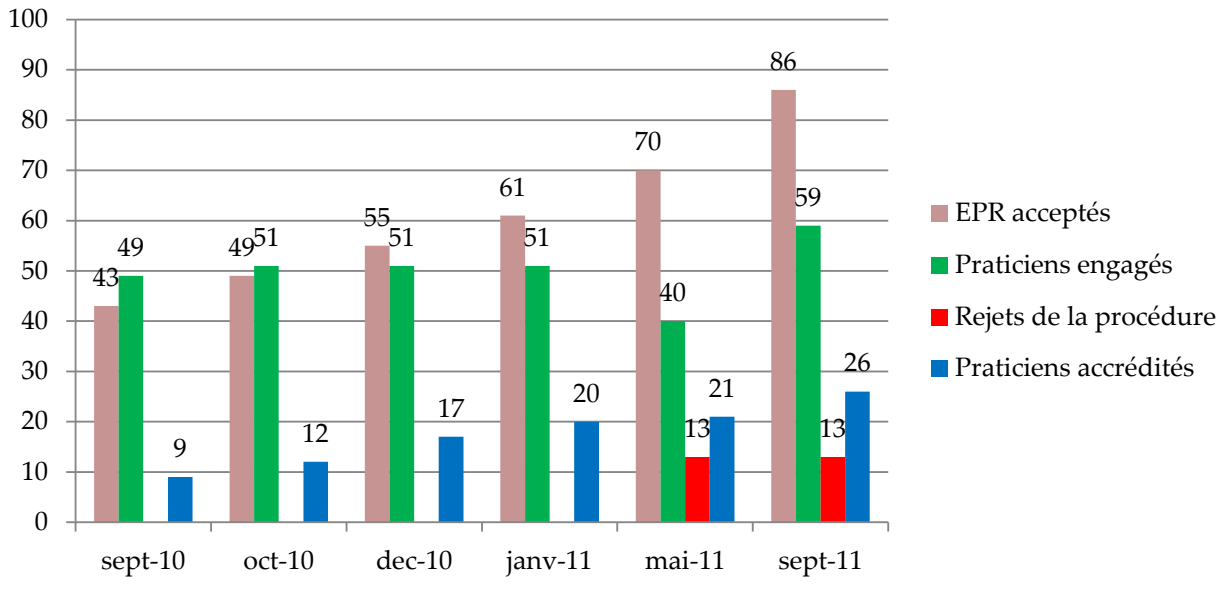

Les EPR :
 160 requis pour l'OA
 au 1° septembre 2011 :
 26+8 en 2° année = 34 Dr
 => 136 EPR
 12 Dr en cours 1°année
 => 24 EPR

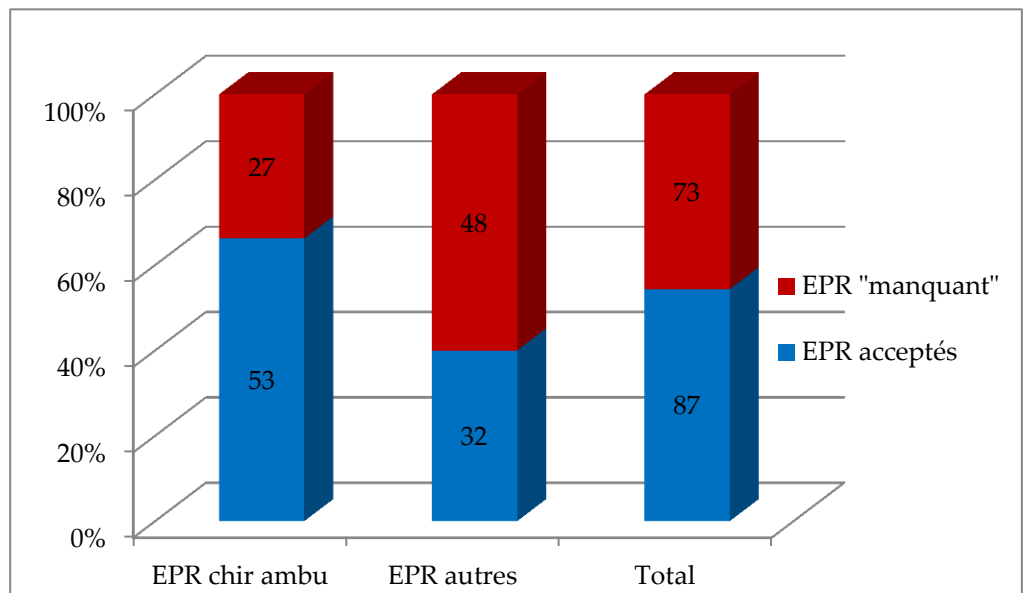

NOM	COORDONNEES PROFESSIONNELLES
Jean BREAUD Expert OA	Hôpitaux pédiatriques de Nice CHU-LENVAL 57 avenue de la Californie 06202 NICE Tel : 04 92 03 03 16 Portable : 06 72 78 20 66 Mail : breaud.j@pediatrie-chulenal-nice.fr
Patrick CARLIOZ Expert OA	Clinique du Val d'ouest 3 Chemin de la Vernique 69 130 ECULLY Tel : 04 72 19 32 66 Fax : 04 72 19 34 69 Portable : 06 20 80 03 91 Mail : p.carloz@valdouest.fr
Maud CHABAUD Expert OA	Hôpital Armand Trousseau 22, Av du Dr Arnold Netter 75012 Paris Tel : 01 44 73 65 90 Hôpital privé d'Antony 1 rue Velpeau 92160 Antony Tel : 01 46 74 22 50 Mail : maud.chabaud@yahoo.fr
Michel COQUET Expert OA	Hôpital Saint Joseph 26 boulevard de Louvain 13008 MARSEILLE Tel : 04 91 80 82 92: Portable : 06 07 37 69 07 Mail : mcoquet@hopital-saint-joseph.fr
Christine GRAPIN DAGORNO Expert OA	Hôpital d'enfants ARMAND TROUSSEAU 26 rue du Docteur Arnold Netter 75012 PARIS Tel : 01 44 73 66 15 Portable : 06 14 18 02 46 Mail : christine.grapin@trs.aphp.fr
Jean Michel GUYS Expert OA	Hôpital d'enfants de la Timone 264 rue ST pierre 13385 MARSEILLE cedex 5 Tel : 33(0)4 91 38 66 82 Fax: 33(0)4 91 38 47 14 Portable : 06 32 17 75 37 Mail : jean-michel.guys@ap-hm.fr
Régine LECULEE Expert OA Secrétaire / gestionnaire commission risques	PRAGE CCECQA Hôpital Xavier Arnoz 33604 PESSAC cedex Tel : 05 57 62 31 16 Fax : 05 57 65 61 36 Portable : 06 11 83 94 33 Mail : regine.leculee@ccecqa.asso.fr
Catherine LE ROUZIC - DARTOY Expert OA	CHU Morvan 2 Avenue Foch 29609 BREST Cedex Tel secrétariat : 02 98 22 33 20 Tel bureau : 02 98 22 36 74 Mail : catherine.lerouzig-dartoy@chu-brest.fr
Michel ROBERT Expert OA Président commission risques	Service de Chirurgie Pédiatrique Viscérale Hôpital Gatien de Clocheville, 49 Bd Béranger 37044 TOURS cedex 1 Tel : 02 47 47 38 20 Mail : mrobert37@gmail.com
Véronique ROUSSEAU Expert OA	Service de Chirurgie Pédiatrique Necker Enfants Malades 17 rue Froment 75011 Paris Tel : 01 43 55 17 17 Hôpital Privé d'Antony 92160 Antony Tel : 01 46 74 22 50 Mail : dr-rousseau@hotmail.fr